

ASSEMBLEIA DE FREGUESIA DE VILA VERDE

ATA Nº 12

ASSEMBLEIA DE FREGUESIA

Tânia  
Gaspar

Aos 27 dias do mês de fevereiro do ano de dois mil e vinte, reuniu em sessão extraordinária na Sede da Junta de Freguesia de Vila Verde, na Rua do Grupo Recreativo Vilaverdense, nº 17, pelas vinte e uma horas e trinta minutos, a Assembleia de Freguesia de Vila Verde, com a presença dos membros eleitos pelo Partido Socialista, Jorge Manuel Lopes Pedro, Primo José Aranha Grilo, Tânia Sofia Veríssimo Gaspar e Elisa Marina Loureiro que substituiu Mariana Filipa Fernandes das Neves; pelo Partido Social Democrata, Lourenço Manuel da Conceição Silva; pela Coligação Democrática Unitária, Vítor Juvenal Vasco Gomes e pelo Movimento Cidadãos pela Freguesia, João Filipe Carronda da Silva Antunes e Helena Margarida Nunes Aguiar Vasco que substituiu Júlio César Duarte Ferrolho. A reunião teve a seguinte ordem de trabalhos, anexo F:

**Ponto 1.** Apreciação e votação da Conta de Gerência do ano de 2019; -----

**Ponto 2.** Primeira Revisão do Orçamento e Plano Plurianual de Investimentos para 2020 por aplicação do saldo de gerência de 2019;-----

**Ponto 3.** Protocolo entre a Junta de Freguesia e a Confraria de Nossa Senhora da Conceição e das Almas de Lares.-----

O Senhor Presidente da Assembleia deu início à sessão dando as boas vindas e agradecendo a presença de todos os membros da Assembleia, do Executivo e público presente. Manifestou especial agrado pelo número de presenças no público e deixou um apelo para que esta participação nas Assembleias de Freguesia seja uma prática habitual dos fregueses.-----

**Ponto 1.** O Senhor Presidente da Assembleia colocou para apreciação a Conta de Gerência de 2019, anexo A, pedido ao Senhor Presidente da Junta que fizesse a apresentação das contas correspondentes à atividade desenvolvida nesse ano. O Senhor Presidente da Junta tomou a palavra e, depois de cumprimentar todos os presentes, começou por dizer que a arrecadação da Receita tinha ficado, em 2019, 10% abaixo do previsto. Continuou referindo que, a execução orçamental ficou 20% aquém das previsões sublinhando que habitualmente, atinge os 95% ou 96%, mas, em 2019, e por efeito da contenção entendida como necessária para prover objetivos considerados importantes, nomeadamente, o reforço do parque automóvel da Junta com a aquisição de uma viatura de 3 500 Kg e o apoio financeiro a uma Coletividade, essa execução ficou abaixo desse nível de concretização. Esta contenção traduziu-se, conforme referiu, na execução da Despesa abaixo do inicialmente previsto, mas, sem pôr em causa atividades fundamentais na Freguesia. Frisou ainda que, apesar disto, não existem dívidas. -----

Após esta explanação, o Senhor Presidente da Assembleia, perguntou se alguém queria usar da palavra.-----

O membro João Carronda tomou a palavra, expressou a sua congratulação com a presença do público que se verificou nesta sessão da Assembleia de Freguesia e prosseguiu para,

Tânia  
Gaspar

relativamente às contas apresentadas, questionar um desvio significativo na Receita, concretamente na rubrica “Outras” nas Transferências Correntes, que apresenta uma execução de 166%, ascendendo a 6 300 euros o valor arrecadado. Continuou referindo que também a rubrica 06.03.01.05 da Receita, ultrapassou o valor previsto. Em relação à Despesa, apontou a não realização de 10% do valor previsto e pediu esclarecimento quanto à natureza e destino específico de um gasto no montante de aproximadamente 4 900 euros de transferências correntes, para Instituições sem fins lucrativos.-----

Em resposta às questões apresentadas, o Senhor Presidente da Junta esclareceu que, em termos de Receitas, o desvio na rubrica 06.01.01.99 está fundamentado nos reembolsos de seguros por causa dos estragos da tempestade Leslei ocorrida em 2018; a outra rubrica de transferências correntes, com uma execução de 329% acima do previsto, está relacionada com verbas para as novas competências transferidas da Câmara Municipal. As Coletividades GRV, Grupo de Recreio Vilaverdense e SURL, Sociedade de Instrução e Recreio de Lares, receberam apoios solicitados à Junta para financiar as suas atividades, o que justifica a Despesa de quase 5000 euros. Frisou que estes apoios foram concedidos a Coletividades que desenvolveram atividades em várias áreas, apenas dentro da Freguesia não se estendendo para fora devido à escassez de recursos. O Senhor Presidente da Assembleia colocou para votação a Conta de Gerência de 2019 que foi aprovada por unanimidade tendo o membro João Carronda apresentado uma Declaração de Voto justificando o seu sentido de voto com a confiança que deposita no cumprimento das regras contabilísticas na execução da contabilidade da Junta que suporta as contas apresentadas. -----

O Senhor Presidente da Junta interveio para esclarecer a Assembleia que a contabilidade da Junta é executada por uma empresa especializada, e que, a partir de 2020, todas as Juntas de Freguesia deverão ter a sua contabilidade certificada por um Contabilista Certificado.

**Ponto 2.** O Senhor Presidente da Assembleia colocou para apreciação a primeira Revisão do Orçamento e Plano Plurianual de Investimentos de 2020, para aplicação do saldo de gerência de 2019, anexo A. -----

Tomou a palavra o membro João Carronda que, com base nos documentos disponibilizados, enumerou as verbas que motivaram esta revisão orçamental, sem contestar os valores apresentados. -----

O Senhor Presidente da Junta indicou que o Orçamento para 2020 já contemplava os gastos com a contratação de mais um funcionário para a Junta.-----

Seguidamente, o Senhor Presidente da Assembleia colocou para votação a Primeira Revisão do Orçamento e Plano Plurianual de Investimentos para 2020 a qual foi aprovada por maioria com duas abstenções, uma do membro Vítor Gomes da CDU e outra do membro João Carronda do Movimento Cidadãos pela Freguesia. -----

O membro Vítor Gomes apresentou uma Declaração de Voto para expressar as suas reservas quanto à execução futura dos documentos previsionais, por causa do processo de municipalização e da transferência de verbas para fazer face às novas competências transferidas da Câmara Municipal. -----

O membro João Carronda apresentou uma Declaração de Voto para destacar que as alterações ao Plano de Investimentos são da responsabilidade do Executivo e a sua abstenção representava uma aprovação tácita ao não votar contra o documento em análise. -----

A primeira Revisão do Orçamento e Plano Plurianual de Investimentos para 2020 consta do anexo A desta ata e dela faz parte integrante.-----

lean

Tânia Gaspar

**Ponto 3.** O Senhor Presidente da Assembleia convidou o Senhor Presidente da Junta para explicar o Protocolo, anexo B, entre a Junta de Freguesia e a Confraria de Nossa Senhora da Conceição e das Almas de Lares. -----

O Senhor Presidente da Junta tomou a palavra e começou por dizer que, depois de realizada a obra da Casa Mortuária de Vila Verde, também a Casa Mortuária da Confraria de Lares precisava e merecia melhoramentos por não ter as melhores condições para a realização dos velórios. Desta forma, foi proposto à Confraria a realização de uma obra de melhoramento, apoiada financeiramente pela Junta, para proporcionar maior conforto no seu uso.-----

O Senhor Presidente da Assembleia informou que o texto do Protocolo, inicialmente apresentado, continha algumas incorreções entretanto eliminadas e depois de disponibilizar a nova versão, perguntou se alguém pretendia comentar o documento. -----

O membro João Carronda tomou a palavra e começou por dizer que o apoio às Coletividades é sempre bem-vindo. Acrescentou que a construção da Casa Mortuária de Lares, tinha sido inicialmente comparticipada com 500 000 *escudos* pelo Executivo da Junta à data em funções, por se tratar de um equipamento meritório e necessário. Prosseguiu dizendo que, concordava com a doação, mas, não entendia a necessidade de formalizar este apoio com a assinatura de um Protocolo uma vez que esta figura pressupõe, segundo disse, algum tipo de contrapartida, no caso em apreço por parte da Confraria e não percebia qual poderia ser por não estar definida no documento. Continuou a sua intervenção para sugerir que, entre as partes envolvidas, poderia simplesmente ter sido acordada a atribuição de um subsídio. Rematou sublinhando que poderia estar definida alguma obrigação por parte da Confraria, dando como exemplo a cedência das instalações para determinados eventos.-----

O Senhor Presidente da Assembleia esclareceu que a assinatura do Protocolo se destinava a garantir que a verba atribuída não teria uma aplicação diversa da definida.-----

Interveio o membro Vítor Gomes para dizer que compreendia a razão de ser do Protocolo, porque assim, era assinado um documento pelas partes envolvidas onde estabeleciam um contrato para a utilização do dinheiro atribuído pela Junta.-----

Em resposta às questões levantadas, o Senhor Presidente da Junta sublinhou que a legislação em vigor não prevê que as Juntas de Freguesia financiem obras em artigos urbanos de entidades com a forma de Confrarias, atribuindo subsídios, e desta forma, com a realização de um Protocolo, ficava salvaguardada a situação.-----

Tomou a palavra o membro Lourenço Silva que, depois de apresentar os seus cumprimentos aos presentes, perguntou ao Senhor Presidente da Junta se o valor do subsídio atribuído correspondia ao valor total da obra, ou se a Confraria também iria comparticipar. Questionou também o que estava previsto para melhorar os acessos à Casa Mortuária e se havia alguma verba destinada a esse melhoramento.-----

Às perguntas apresentadas pelo membro Lourenço Silva respondeu o Senhor Presidente da Junta dizendo que a Confraria quer melhorar todo o seu espaço, fez votos para que assim consigam e disponibilizou-se para apoiar dentro das possibilidades. Quanto aos acessos à Casa Mortuária, disse que a configuração da rua não permite grandes intervenções e terá de ser a Câmara Municipal a intervir por ser da sua responsabilidade.-----

O Senhor Presidente da Assembleia colocou para votação o Protocolo entre a Junta de Freguesia e a Confraria de Nossa Senhora da Conceição e das Almas de Lares tendo este sido aprovado por unanimidade.-----

O Protocolo entre a Junta de Freguesia e a Confraria de Nossa Senhora da Conceição e das Almas de Lares, anexo B, assim como imagem em papel do Arranjo Urbanístico, anexo C e o respetivo orçamento, anexo D, consta da presente ata e dela fazem parte integrante.-----

LS/n

O Senhor Presidente da Assembleia leu e colocou para aprovação a ata em minuta desta sessão com o resultado das votações da Conta de Gerência do ano de 2019, da primeira Revisão do Orçamento e Plano Plurianual de Investimentos para 2020 e do Protocolo entre a Junta de Freguesia e a Confraria de Nossa Senhora da Conceição e das Almas de Lares, a qual foi aprovada por unanimidade, anexo E.-----

Por nada mais haver a tratar, o Senhor Presidente da Assembleia de Freguesia agradeceu aos presentes e deu por encerrada a sessão da Assembleia de Freguesia da qual se lavrou a presente ata que vai ser assinada pelos membros presentes. -----

O Presidente da Assembleia,

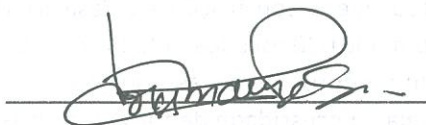

O Secretário,

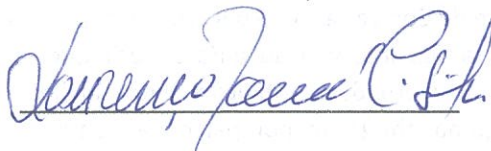

O Secretário,

Tânia Gaspar

*Peça*  
*Tânia*  
*Gaspar*

**Anexo A**

Relativo á ata número 12, dia 27 de Fevereiro de 2020 da Assembleia da Freguesia de Vila Verde.



**FREGUESIA DE VILA VERDE**

**Mapa de Controlo Orçamental (Despesa)**

**Ano de 2019**



# FREGUESIA DE VILA VERDE

De: 2019-01-01  
Até: 2019-12-31

Pág.: 2

Tânia Gaspar

## Controlo Orçamental - Despesa

| Funcionário: Junta de Freguesia |   | Código POCAL |                    | Dotações corrigidas | Compromissos assumidos |                          |       | Despesas pagas | Diferenças             |  |  | Grau de execução orçamental das despesas |
|---------------------------------|---|--------------|--------------------|---------------------|------------------------|--------------------------|-------|----------------|------------------------|--|--|--|
| Código                          | Descrição   | Exercício    | Exercícios Futuros |                     | Total                  | Dotação não comprometida | Saldo |                | Compromissos por pagar |  |  |  |
| .01                             | Despesas com o pessoal  | 10.291,84    | 0,00               | 10.291,84           | 108,16                 | 108,16                   | 0,00  | 98,96%         |                        |  |  |  |
| .01.01                          | Remunerações certas e permanentes   |              |                    |                     |                        |                          |       |                |                        |  |  |  |
| .01.01.01                       | Titulares de órgãos de soberania e membros de órgãos autárquicos                          |              |                    |                     |                        |                          |       |                |                        |  |  |  |
| .01.01.03                       | Pessoal dos quadros - Regime de função pública  |              |                    |                     |                        |                          |       |                |                        |  |  |  |
| .01.01.03.01                    | Pessoal em funções  | 26.482,47    | 0,00               | 26.482,47           | 0,53                   | 0,53                     | 0,00  | 100,00%        |                        |  |  |  |
| .01.01.06                       | Pessoal contratado a termo  |              |                    |                     |                        |                          |       |                |                        |  |  |  |
| .01.01.06.01                    | Pessoal em funções  | 2.102,75     | 0,00               | 2.102,75            | 17,25                  | 17,25                    | 0,00  | 99,19%         |                        |  |  |  |
| .01.01.09                       | Pessoal em qualquer outra situação  | 4.716,60     | 0,00               | 4.716,60            | 188,40                 | 188,40                   | 0,00  | 96,16%         |                        |  |  |  |
| .01.01.11                       | Representação   | 45,60        | 0,00               | 45,60               | 4,40                   | 4,40                     | 0,00  | 91,20%         |                        |  |  |  |
| .01.01.13                       | Subsidio de refeição  | 4.055,30     | 0,00               | 4.055,30            | 0,70                   | 0,70                     | 0,00  | 99,98%         |                        |  |  |  |
| .01.01.14                       | Subsidio de férias e de Natal   | 4.011,13     | 0,00               | 4.011,13            | 238,87                 | 238,87                   | 0,00  | 94,38%         |                        |  |  |  |
| .01.02                          | Abonos variáveis ou eventuais   |              |                    |                     |                        |                          |       |                |                        |  |  |  |
| .01.02.02                       | Horas extraordinárias   | 691,84       | 0,00               | 691,84              | 28,16                  | 28,16                    | 0,00  | 96,09%         |                        |  |  |  |
| .01.02.05                       | Abono para falhas   | 929,67       | 0,00               | 929,67              | 50,33                  | 50,33                    | 0,00  | 94,86%         |                        |  |  |  |
| .01.03                          | Segurança social  | 878,64       | 0,00               | 878,64              | 71,36                  | 71,36                    | 0,00  | 92,49%         |                        |  |  |  |
| .01.03.02                       | Outros encargos com a saúde   |              |                    |                     |                        |                          |       |                |                        |  |  |  |
| .01.03.05                       | Contribuições para a segurança social   |              |                    |                     |                        |                          |       |                |                        |  |  |  |
| .01.03.05.02                    | Segurança social do pessoal em regime de contrato de trabalho em funções públicas (RCTFP) |              |                    |                     |                        |                          |       |                |                        |  |  |  |
| .01.03.05.02.01                 | Caixa Geral de Aposentações   | 3.446,75     | 0,00               | 3.446,75            | 403,25                 | 403,25                   | 0,00  | 89,53%         |                        |  |  |  |
| .01.03.05.02.02                 | Segurança social - Regime geral   | 2.999,38     | 0,00               | 2.999,38            | 50,62                  | 50,62                    | 0,00  | 98,34%         |                        |  |  |  |
| .01.03.09                       | Seguros   |              |                    |                     |                        |                          |       |                |                        |  |  |  |
| .01.03.09.01                    | Seguros de acidentes no trabalho e doenças profissionais                                  | 2.459,67     | 0,00               | 2.459,67            | 140,02                 | 140,02                   | 0,00  | 94,61%         |                        |  |  |  |
| .02                             | Aquisição de bens e serviços  |              |                    |                     |                        |                          |       |                |                        |  |  |  |
| .02.01                          | Aquisição de bens   |              |                    |                     |                        |                          |       |                |                        |  |  |  |
| .02.01.02                       | Combustíveis e lubrificantes  |              |                    |                     |                        |                          |       |                |                        |  |  |  |
| A Transportar                   |   |              |                    | 63.111,64           | 1.302,05               | 1.302,05                 | 0,00  | 97,98%         |                        |  |  |  |
|                                 |   |              |                    | 64.413,69           | 63.111,64              | 1.302,05                 | 0,00  | 97,98%         |                        |  |  |  |

Horas: 12:59:09

Data: 11/02/2020



# FREGUESIA DE VILA VERDE

De: 2019-01-01

Até: 2019-12-31

Página 3

Tânia Gaspar

## Controlo Orçamental - Despesa

Funcionário: Junta de Freguesia

(Unidade: euros)

| Código        | Descrição                                     | Dotações corrigidas | Compromissos assumidos |                    |           | Despesas pagas | Diferenças               |       |                        | Grau de execução orçamental das despesas |
|---------------|---|---------------------|------------------------|--------------------|-----------|----------------|--------------------------|-------|------------------------|--|
|               |   |                     | Exercício              | Exercícios Futuros | Total     |                | Dotação não comprometida | Saldo | Compromissos por pagar |  |
| .02.01.02.01  | Gasolina                                      | 650,00              | 393,14                 | 0,00               | 393,14    | 393,14         | 256,86                   | 0,00  | 60,48%                 |  |
| .02.01.02.02  | Gasóleo                                       | 1.300,00            | 1.253,23               | 0,00               | 1.253,23  | 1.253,23       | 46,77                    | 0,00  | 96,40%                 |  |
| .02.01.02.99  | Outros  | 200,00              | 99,76                  | 0,00               | 99,76     | 99,76          | 100,24                   | 0,00  | 49,88%                 |  |
| .02.01.04     | Limpeza e higiene                             | 150,00              | 103,87                 | 0,00               | 103,87    | 103,87         | 46,13                    | 0,00  | 69,25%                 |  |
| .02.01.05     | Alimentação - Refeições confeccionadas        | 900,00              | 893,21                 | 0,00               | 893,21    | 893,21         | 6,79                     | 0,00  | 99,25%                 |  |
| .02.01.06     | Alimentação - Géneros para confeccionar       | 150,00              | 25,50                  | 0,00               | 25,50     | 25,50          | 124,50                   | 0,00  | 17,00%                 |  |
| .02.01.07     | Vestuário e artigos pessoais                  | 1.030,00            | 1.020,95               | 0,00               | 1.020,95  | 1.020,95       | 9,05                     | 0,00  | 99,12%                 |  |
| .02.01.08     | Material de escritório                        | 1.090,00            | 1.087,24               | 0,00               | 1.087,24  | 1.087,24       | 2,76                     | 0,00  | 99,75%                 |  |
| .02.01.09     | Produtos químicos e farmacêuticos             | 800,00              | 363,71                 | 0,00               | 363,71    | 363,71         | 436,29                   | 0,00  | 45,46%                 |  |
| .02.01.10     | Produtos vendidos nas farmácias               | 10,00               | 0,00                   | 0,00               | 0,00      | 0,00           | 10,00                    | 0,00  | 0,00%                  |  |
| .02.01.14     | Outro material - Peças                        | 500,00              | 0,00                   | 0,00               | 0,00      | 0,00           | 500,00                   | 0,00  | 0,00%                  |  |
| .02.01.15     | Prémios, condecorações e ofertas              | 350,00              | 280,00                 | 0,00               | 280,00    | 280,00         | 70,00                    | 0,00  | 80,00%                 |  |
| .02.01.16     | Mercadorias para venda                        | 1.050,00            | 1.000,00               | 0,00               | 1.000,00  | 1.000,00       | 50,00                    | 0,00  | 95,24%                 |  |
| .02.01.16.03  | Outras  | 5.313,00            | 4.383,38               | 0,00               | 4.383,38  | 4.383,38       | 929,62                   | 0,00  | 82,50%                 |  |
| .02.01.17     | Ferramentas e utensílios                      | 10,00               | 0,00                   | 0,00               | 0,00      | 0,00           | 10,00                    | 0,00  | 0,00%                  |  |
| .02.01.18     | Livros e documentação técnica                 | 10,00               | 0,00                   | 0,00               | 0,00      | 0,00           | 10,00                    | 0,00  | 0,00%                  |  |
| .02.01.19     | Artigos honoríficos e de decoração            | 10,00               | 0,00                   | 0,00               | 0,00      | 0,00           | 10,00                    | 0,00  | 0,00%                  |  |
| .02.01.20     | Material de educação, cultura e recreio       | 10,00               | 0,00                   | 0,00               | 0,00      | 0,00           | 10,00                    | 0,00  | 0,00%                  |  |
| .02.02        | Aquisição de serviços                         | 5.663,00            | 5.662,40               | 0,00               | 5.662,40  | 5.662,40       | 0,60                     | 0,00  | 99,99%                 |  |
| .02.02.01     | Encargos das instalações                      | 5.817,99            | 5.189,94               | 0,00               | 5.189,94  | 5.189,94       | 628,05                   | 0,00  | 89,21%                 |  |
| .02.02.03     | Conservação de bens                           | 2.120,00            | 2.034,23               | 0,00               | 2.034,23  | 2.034,23       | 85,77                    | 0,00  | 95,95%                 |  |
| .02.02.09     | Comunicações                                  | 1.000,00            | 885,80                 | 0,00               | 885,80    | 885,80         | 114,20                   | 0,00  | 88,58%                 |  |
| .02.02.11     | Representação dos serviços                    | 1.950,00            | 1.925,36               | 0,00               | 1.925,36  | 1.925,36       | 24,64                    | 0,00  | 98,74%                 |  |
| .02.02.12     | Seguros                                       | 10,00               | 0,00                   | 0,00               | 0,00      | 0,00           | 10,00                    | 0,00  | 0,00%                  |  |
| .02.02.13     | Deslocações e estadas                         | 550,00              | 321,60                 | 0,00               | 321,60    | 321,60         | 228,40                   | 0,00  | 58,47%                 |  |
| .02.02.14     | Estudos, pareceres, projectos e consultadoria | 95.047,68           | 90.034,96              | 0,00               | 90.034,96 | 90.034,96      | 5.012,72                 | 0,00  | 94,73%                 |  |
| A Transportar |   |                     |                        |                    |           |                |                          |       |                        |  |
|               |   |                     | 90.034,96              | 0,00               | 90.034,96 | 90.034,96      | 5.012,72                 | 0,00  | 94,73%                 |  |

Hora: 12:59:09

Data: 11/02/2020



# FREGUESIA DE VILA VERDE

De: 2019-01-01  
Até: 2019-12-31  
Pág.: 4

Tânia Gaspar

## Controlo Orçamental - Despesa

Funcionário: Junta de Freguesia

(Unidade: euros)

| Código        | Descrição                        | Dotações corrigidas | Compromissos assumidos |                    |                   | Despesas pagas    | Diferenças               |                  |                        | Grau de execução orçamental das despesas |
|---------------|----------------------------------|---------------------|------------------------|--------------------|-------------------|-------------------|--------------------------|------------------|------------------------|--|
|               |                                  |                     | Exercício              | Exercícios Futuros | Total             |                   | Dotação não comprometida | Saldo            | Compromissos por pagar |  |
| .02.02.17     | Publicidade                      | 1.260,00            | 1.155,60               | 0,00               | 1.155,60          | 1.155,60          | 104,40                   | 104,40           | 0,00                   | 91,71%                                   |
| .02.02.18     | Vigilância e segurança           | 650,00              | 643,00                 | 0,00               | 643,00            | 643,00            | 7,00                     | 7,00             | 0,00                   | 98,92%                                   |
| .02.02.19     | Assistência técnica              | 2.537,00            | 2.023,55               | 0,00               | 2.023,55          | 2.023,55          | 513,45                   | 513,45           | 0,00                   | 79,76%                                   |
| .04           | Transferências correntes         |                     |                        |                    |                   |                   |                          |                  |                        |  |
| .04.07        | Instituições sem fins lucrativos |                     |                        |                    |                   |                   |                          |                  |                        |  |
| .04.07.01     | Instituições sem fins lucrativos | 5.500,00            | 4.961,56               | 0,00               | 4.961,56          | 4.961,56          | 538,44                   | 538,44           | 0,00                   | 90,21%                                   |
| .06           | Outras despesas correntes        |                     |                        |                    |                   |                   |                          |                  |                        |  |
| .06.02        | Diversas                         |                     |                        |                    |                   |                   |                          |                  |                        |  |
| .06.02.03     | Outras                           |                     |                        |                    |                   |                   |                          |                  |                        |  |
| .06.02.03.04  | Serviços bancários               | 258,00              | 258,00                 | 0,00               | 258,00            | 258,00            | 0,00                     | 0,00             | 0,00                   | 100,00%                                  |
| .07           | Aquisição de bens de capital     |                     |                        |                    |                   |                   |                          |                  |                        |  |
| .07.01        | Investimentos                    |                     |                        |                    |                   |                   |                          |                  |                        |  |
| .07.01.02     | Habitáções                       |                     |                        |                    |                   |                   |                          |                  |                        |  |
| .07.01.02.03  | Reparação e beneficiação         | 7.500,00            | 3.205,96               | 0,00               | 3.205,96          | 3.205,96          | 4.294,04                 | 4.294,04         | 0,00                   | 42,75%                                   |
| .07.01.04     | Constituições diversas           |                     |                        |                    |                   |                   |                          |                  |                        |  |
| .07.01.04.12  | Cemitérios                       | 8.450,00            | 1.946,51               | 0,00               | 1.946,51          | 1.946,51          | 6.503,49                 | 6.503,49         | 0,00                   | 23,04%                                   |
| .07.01.06     | Material de transporte           |                     |                        |                    |                   |                   |                          |                  |                        |  |
| .07.01.06.02  | Outro                            | 9.022,00            | 487,08                 | 0,00               | 487,08            | 487,08            | 8.534,92                 | 8.534,92         | 0,00                   | 5,40%                                    |
| .07.01.07     | Equipamento de informática       | 1.350,00            | 1.294,55               | 0,00               | 1.294,55          | 1.294,55          | 55,45                    | 55,45            | 0,00                   | 95,89%                                   |
| .07.02        | Locação financeira               |                     |                        |                    |                   |                   |                          |                  |                        |  |
| .07.02.06     | Material de informática          | 50,00               | 0,00                   | 0,00               | 0,00              | 0,00              | 50,00                    | 50,00            | 0,00                   | 0,00%                                    |
| <b>Totais</b> |                                  | <b>131.624,68</b>   | <b>106.010,77</b>      | <b>0,00</b>        | <b>106.010,77</b> | <b>106.010,77</b> | <b>25.613,91</b>         | <b>25.613,91</b> | <b>0,00</b>            | <b>80,54%</b>                            |

Hora: 12:59:09

Data: 11/02/2020



FREGUESIA DE VILA VERDE

De: 2019-01-01

Até: 2019-12-31

Pág: 5

Tânia Gaspar

*[Handwritten signature]*

Controlo Orçamental - Despesa

Órgão Executivo

Em \_\_\_ de \_\_\_ de \_\_\_

\_\_\_\_\_

\_\_\_\_\_

\_\_\_\_\_

\_\_\_\_\_

\_\_\_\_\_

\_\_\_\_\_

\_\_\_\_\_

Órgão Deliberativo

Em \_\_\_ de \_\_\_ de \_\_\_

\_\_\_\_\_

\_\_\_\_\_

\_\_\_\_\_

\_\_\_\_\_

\_\_\_\_\_

\_\_\_\_\_

\_\_\_\_\_

Tânia Gaspar



**FREGUESIA DE VILA VERDE**

**Mapa de Controlo Orçamental (Receita)**

Ano de 2019



# FREGUESIA DE VILA VERDE

De: 2019-01-01  
Até: 2019-12-31  
Pág.: 2

*Handwritten signature*

Tania Gaspar

## Controlo Orçamental - Receita

Funcionário: Junta de Freguesia

(Unidade: euros)

| Código          | Código POCAL | Descrição  | Previsões Corrigidas | Receitas por cobrar no início do ano | Receitas liquidadas | Liquidações anuladas | Receitas cobradas brutas | Reembolsos e Restituições |             | Receita cobrada líquida | Receita por cobrar no final do ano | Grau de execução orçamental das receitas |
|-----------------|--------------|--|----------------------|--------------------------------------|---------------------|----------------------|--------------------------|---------------------------|-------------|-------------------------|------------------------------------|--|
|                 |              |  |                      |                                      |                     |                      |                          | Emitidos                  | Pagos       |                         |                                    |  |
| .01             |              | Impostos directos  |                      |                                      |                     |                      |                          |                           |             |                         |                                    |  |
| .01.02          |              | Outros   |                      |                                      |                     |                      |                          |                           |             |                         |                                    |  |
| .01.02.02       |              | Imposto municipal sobre imóveis                              | 4,725.00             | 0,00                                 | 4,645.58            | 0,00                 | 4,645.58                 | 0,00                      | 0,00        | 4,645.58                |                                    | 98.32%                                   |
| .04             |              | Taxas, multas e outras penalidades                           |                      |                                      |                     |                      |                          |                           |             |                         |                                    |  |
| .04.01          |              | Taxas  |                      |                                      |                     |                      |                          |                           |             |                         |                                    |  |
| .04.01.23       |              | Taxas específicas das autarquias locais                      |                      |                                      |                     |                      |                          |                           |             |                         |                                    |  |
| .04.01.23.01    |              | Mercados e feiras  | 500.00               | 0,00                                 | 0,00                | 0,00                 | 0,00                     | 0,00                      | 0,00        | 0,00                    | 0,00                               | 0.00%                                    |
| .04.01.23.04    |              | Canídeos   | 1,000.00             | 0,00                                 | 968.50              | 16,00                | 952.50                   | 0,00                      | 0,00        | 952.50                  |                                    | 95.25%                                   |
| .04.01.23.99    |              | Outras   |                      |                                      |                     |                      |                          |                           |             |                         |                                    |  |
| .04.01.23.99.99 |              | Outras   | 800.00               | 0,00                                 | 422.70              | 32,00                | 390.70                   | 0,00                      | 0,00        | 390.70                  |                                    | 48.84%                                   |
| .04.02          |              | Multas e outras penalidades                                  |                      |                                      |                     |                      |                          |                           |             |                         |                                    |  |
| .04.02.04       |              | Coimas e penalidades por contra-ordenações                   | 10.00                | 0,00                                 | 0,00                | 0,00                 | 0,00                     | 0,00                      | 0,00        | 0,00                    |                                    | 0.00%                                    |
| .06             |              | Transferências correntes                                     |                      |                                      |                     |                      |                          |                           |             |                         |                                    |  |
| .06.01          |              | Sociedades e quase-sociedades não financeiras                |                      |                                      |                     |                      |                          |                           |             |                         |                                    |  |
| .06.01.01       |              | Públicas   |                      |                                      |                     |                      |                          |                           |             |                         |                                    |  |
| .06.01.01.99    |              | Outras   | 9,467.10             | 0,00                                 | 15,776.05           | 0,00                 | 15,776.05                | 0,00                      | 0,00        | 15,776.05               |                                    | 166.64%                                  |
| .06.03          |              | Administração central  |                      |                                      |                     |                      |                          |                           |             |                         |                                    |  |
| .06.03.01       |              | Estado   |                      |                                      |                     |                      |                          |                           |             |                         |                                    |  |
| .06.03.01.04    |              | Fundo de Financiamento das Freguesias                        | 57,985.90            | 0,00                                 | 57,985.90           | 0,00                 | 57,985.90                | 0,00                      | 0,00        | 57,985.90               |                                    | 100.00%                                  |
| .06.03.01.05    |              | Transferências ao abrigo do N.º 8 art.º 38.º Lei n.º 73/2013 | 1,633.00             | 0,00                                 | 5,377.75            | 0,00                 | 5,377.75                 | 0,00                      | 0,00        | 5,377.75                |                                    | 329.32%                                  |
| .06.05          |              | Administração local  |                      |                                      |                     |                      |                          |                           |             |                         |                                    |  |
| .06.05.01       |              | Continente   | 34,508.99            | 0,00                                 | 29,056.43           | 0,00                 | 29,056.43                | 0,00                      | 0,00        | 29,056.43               |                                    | 84.20%                                   |
|                 |              | <b>A Transportar</b>   | <b>110,629,99</b>    | <b>0,00</b>                          | <b>114,232,91</b>   | <b>48,00</b>         | <b>114,184,91</b>        | <b>0,00</b>               | <b>0,00</b> | <b>114,184,91</b>       | <b>0,00</b>                        | <b>103.21%</b>                           |

Hora: 14:54:55  
Date: 19/02/2020



FREGUESIA DE VILA VERDE

Tânia Gaspar

De: 2019-01-01  
Até: 2019-12-31  
Pág.: 3

Controlo Orçamental - Receita

Funcionário: Junta de Freguesia

| Código         | Código POCAL | Descrição                           | Previsões Corrigidas | Receitas por cobrar no início do ano | Receitas liquidadas | Liquidações anuadas | Receitas cobradas brutas | Reembolsos e Restituições |             | Receita cobrada líquida | Receita por cobrar no final do ano | Grau de execução orçamental das receitas |
|----------------|--------------|-------------------------------------|----------------------|--------------------------------------|---------------------|---------------------|--------------------------|---------------------------|-------------|-------------------------|------------------------------------|--|
|                |              |                                     |                      |                                      |                     |                     |                          | Emitidos                  | Pagos       |                         |                                    |  |
| . .07          |              | Venda de bens e serviços correntes  |                      |                                      |                     |                     |                          |                           |             |                         |                                    |  |
| . .07.01       |              | Venda de bens                       |                      |                                      |                     |                     |                          |                           |             |                         |                                    |  |
| . .07.01.99    |              | Outros                              | 2.570,00             | 0,00                                 | 1.362,39            | 0,00                | 1.362,39                 | 0,00                      | 0,00        | 1.362,39                |                                    | 53,01%                                   |
| . .07.02       |              | Serviços                            |                      |                                      |                     |                     |                          |                           |             |                         |                                    |  |
| . .07.02.09    |              | Serviços específicos das autarquias | 3.500,00             | 0,00                                 | 2.580,00            | 0,00                | 2.580,00                 | 0,00                      | 0,00        | 2.580,00                |                                    | 73,71%                                   |
| . .07.02.09.05 |              | Cemitérios                          | 125,00               | 0,00                                 | 125,92              | 0,00                | 125,92                   | 0,00                      | 0,00        | 125,92                  |                                    | 100,74%                                  |
| . .07.02.09.10 |              | CTT                                 |                      |                                      |                     |                     |                          |                           |             |                         |                                    |  |
| . .16          |              | Saldo da gerência anterior          |                      |                                      |                     |                     |                          |                           |             |                         |                                    |  |
| . .16.01       |              | Saldo orçamental                    | 15.799,69            | 0,00                                 | 0,00                | 0,00                | 0,00                     | 0,00                      | 0,00        | 0,00                    |                                    | 0,00%                                    |
| . .16.01.01    |              | Na posse do serviço                 |                      |                                      |                     |                     |                          |                           |             |                         |                                    |  |
| <b>Totais</b>  |              |                                     | <b>132.624,68</b>    | <b>0,00</b>                          | <b>118.301,22</b>   | <b>48,00</b>        | <b>118.253,22</b>        | <b>0,00</b>               | <b>0,00</b> | <b>118.253,22</b>       | <b>0,00</b>                        | <b>89,16%</b>                            |

Hora: 14:54:55

Data: 19/02/2020



# FREGUESIA DE VILA VERDE

De: 2019-01-01

Até: 2019-12-31

Pág.: 4

Tânia  
Gaspar

## Controlo Orçamental - Receita

| Órgão Executivo          |
|--------------------------|
| Em ___ de _____ de _____ |
| _____                    |
| _____                    |
| _____                    |
| _____                    |
| _____                    |
| _____                    |
| _____                    |

| Órgão Deliberativo       |
|--------------------------|
| Em ___ de _____ de _____ |
| _____                    |
| _____                    |
| _____                    |
| _____                    |
| _____                    |
| _____                    |
| _____                    |

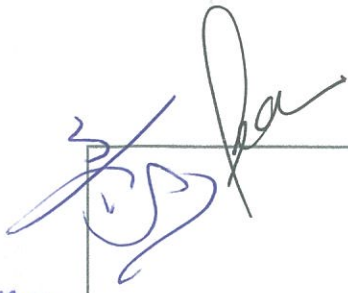

Tânia  
Gaspar

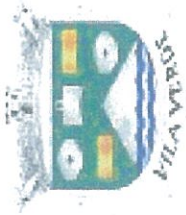

## Execução do Plano Plurianual de Investimentos

Ano de 2019



# FREGUESIA DE VILA VERDE

## Execução do Plano Plurianual de Investimentos

De: 01/01/2019

Até: 31/12/2019

Página: 2

Tânia Gaspar

(Unidade: euros)

| Objetivo | Programa | Projeto/<br>Ativo | Designação                              | Código<br>Classificação<br>Económica | Forma<br>Realização | Fonte de<br>Financiamento |           |           | Datas      |            | Montante Previsto |                        |           | Montante Executado |           |          | Nível de<br>Execução<br>Financeira<br>Global<br>(%) |  |          |  |          |  |          |  |        |  |        |  |
|----------|----------|-------------------|---|--------------------------------------|---------------------|---------------------------|-----------|-----------|------------|------------|-------------------|------------------------|-----------|--------------------|-----------|----------|---|--|----------|--|----------|--|----------|--|--------|--|--------|--|
|          |          |                   |   |                                      |                     | AA<br>(%)                 | AC<br>(%) | FC<br>(%) | Início     | Fim        | Ano               | Anos<br>Seguintes      | Total     | Ano<br>Anteriores  | Ano       | Total    |   | Nível de<br>Execução<br>Financeira<br>Anual<br>(%) |          |  |          |  |          |  |        |  |        |  |
|          |          |                   |   |                                      |                     |                           |           |           |            |            |                   |                        |           |                    |           |          |   |  |          |  |          |  |          |  |        |  |        |  |
| 2        | 53       |                   | Outras actividades cívicas e religiosas |                                      |                     |                           |           |           |            |            |                   |                        |           |                    |           |          |   |  |          |  |          |  |          |  |        |  |        |  |
| 2        | 53       | 2018/04           | Constituição Capela Mortuária           | .07.01.04.12.                        | O                   | 100                       | 0         | 0         | 01/01/2019 | 31/12/2022 | 8.450,00          | 2.800,00               | 11.050,00 | 0,00               | 1.946,51  | 1.946,51 | 23,04%  | 23,04%   |          |  |          |  |          |  |        |  |        |  |
|          |          |                   |   |                                      |                     |                           |           |           |            |            |                   | Totais do Programa 53: |           |                    |           |          |   |  |          |  |          |  |          |  |        |  |        |  |
|          |          |                   |   |                                      |                     |                           |           |           |            |            |                   | 8.450,00               |           |                    | 11.050,00 |          | 1.946,51  |  | 1.946,51 |  | 23,04%   |  | 17,82%   |  |        |  |        |  |
|          |          |                   |   |                                      |                     |                           |           |           |            |            |                   | Totais do Objetivo 2:  |           |                    |           |          |   |  |          |  |          |  |          |  |        |  |        |  |
|          |          |                   |   |                                      |                     |                           |           |           |            |            |                   | 8.450,00               |           |                    | 11.050,00 |          | 1.946,51  |  | 1.946,51 |  | 23,04%   |  | 17,02%   |  |        |  |        |  |
| 3        | 50       |                   | Outras funções económicas               |                                      |                     |                           |           |           |            |            |                   |                        |           |                    |           |          |   |  |          |  |          |  |          |  |        |  |        |  |
| 3        | 50       | 2018/01           | Equipamento de informática              | .07.01.07..                          | A                   | 100                       | 0         | 0         | 01/01/2019 | 31/12/2019 | 1.350,00          | 0,00                   | 1.350,00  | 0,00               | 1.284,55  | 1.284,55 | 95,89%  | 95,89%   |          |  |          |  |          |  |        |  |        |  |
| 3        | 50       | 2018/03           | Recuperação de lavadouros               | .07.01.02.03.                        | A                   | 100                       | 0         | 0         | 01/01/2019 | 31/12/2019 | 7.500,00          | 0,00                   | 7.500,00  | 0,00               | 3.205,96  | 3.205,96 | 42,75%  | 42,75%   |          |  |          |  |          |  |        |  |        |  |
| 3        | 50       | 2018/06           | Aquisição de máquina                    | .07.01.06.02.                        | O                   | 100                       | 0         | 0         | 01/01/2019 | 31/12/2019 | 9.100,00          | 0,00                   | 9.100,00  | 0,00               | 487,08    | 487,08   | 5,35%   | 5,35%  |          |  |          |  |          |  |        |  |        |  |
| 3        | 50       | 2018/07           | Aluguer de fotocopiadora                | .07.02.06..                          | O                   | 100                       | 0         | 0         | 01/01/2019 | 31/12/2019 | 50,00             | 0,00                   | 50,00     | 0,00               | 0,00      | 0,00     | 0,00%   | 0,00%  |          |  |          |  |          |  |        |  |        |  |
|          |          |                   |   |                                      |                     |                           |           |           |            |            |                   | Totais do Programa 50: |           |                    |           |          |   |  |          |  |          |  |          |  |        |  |        |  |
|          |          |                   |   |                                      |                     |                           |           |           |            |            |                   | 18.000,00              |           |                    | 0,00      |          | 18.000,00   |  | 0,00     |  | 4.987,59 |  | 4.987,59 |  | 27,71% |  | 27,71% |  |
|          |          |                   |   |                                      |                     |                           |           |           |            |            |                   | Totais do Objetivo 3:  |           |                    |           |          |   |  |          |  |          |  |          |  |        |  |        |  |
|          |          |                   |   |                                      |                     |                           |           |           |            |            |                   | 26.450,00              |           |                    | 2.800,00  |          | 29.050,00   |  | 0,00     |  | 6.934,10 |  | 6.934,10 |  | 26,22% |  |        |  |



**FREGUESIA DE VILA VERDE**

Tânia  
Gaspar

**Execução do Plano Plurianual de Investimentos**

| Órgão Deliberativo       |
|--------------------------|
| Em ___ de _____ de _____ |
|                          |
|                          |
|                          |
|                          |
|                          |
|                          |
|                          |

| Órgão Executivo          |
|--------------------------|
| Em ___ de _____ de _____ |
|                          |
|                          |
|                          |
|                          |
|                          |
|                          |
|                          |

5 fed  

Tânia  
Gaspar



## FREGUESIA DE VILA VERDE

### Fluxos de Caixa

Ano de 2019

FREGUESIA DE VILA VERDE

Data: 2019-01-01

a

Data: 2019-12-31

Tânia Gaspar

Data: 2020-02-19

**Fluxos de Caixa**

(Unidade: euros)

| Recebimentos                  |            |            | Pagamentos                      |           |            |
|-------------------------------|------------|------------|---------------------------------|-----------|------------|
| Saldo da gerência anterior:   |            |            | Despesas orçamentais:           |           |            |
| Execução orçamental .....     | 15.799,69  |            | Correntes .....                 | 99.512,52 |            |
| Operações de Tesouraria ..... | 364,23     | 16.163,92  | Capital .....                   | 6.934,10  | 106.446,62 |
| Receitas Orçamentais          |            |            | Operações de tesouraria .....   |           | 4.894,44   |
| Correntes .....               | 118.253,22 |            | Saldo para a gerência seguinte: |           |            |
| Capital .....                 | 0,00       | 118.253,22 | Execução orçamental .....       | 27.606,29 |            |
| Operações de tesouraria ..... |            | 4.807,92   | Operações de Tesouraria .....   | 277,71    | 27.884,00  |
| Total .....                   |            | 139.225,06 | Total .....                     |           | 139.225,06 |

**Contas de Ordem**

|                                     |      |      |                                      |      |      |
|-------------------------------------|------|------|--------------------------------------|------|------|
| Saldo da gerência anterior:         |      |      | Garantias e cauções accionadas ..... |      | 0,00 |
| Garantias e cauções .....           | 0,00 |      | Garantias e cauções devolvidas ..... |      | 0,00 |
| Recibos para cobrança .....         | 0,00 | 0,00 | Receita virtual cobrada .....        |      | 0,00 |
| Garantias e cauções prestadas ..... |      | 0,00 | Receita virtual anulada .....        |      | 0,00 |
| Receita virtual liquidada .....     |      | 0,00 | Saldo para a gerência seguinte:      |      |      |
| Total .....                         |      | 0,00 | Garantias e cauções .....            | 0,00 |      |
|                                     |      |      | Recibos para cobrança .....          | 0,00 | 0,00 |
|                                     |      |      | Total .....                          |      | 0,00 |

Órgão Executivo

Em \_\_\_ de \_\_\_\_\_ de \_\_\_\_\_

---



---



---



---



---



---



---

Órgão Deliberativo

Em \_\_\_ de \_\_\_\_\_ de \_\_\_\_\_

---



---



---



---



---



---



---

*Tânia Gaspar*

Tânia  
Gaspar



**FREGUESIA DE VILA VERDE**

**Mapa de Operações de Tesouraria**

**Ano de 2019**



Tânia Gaspar

## Operações de Tesouraria

| Código   | Código POCAL | Descrição                   | Saldo da Gerência Anterior |        | Movimento Anual |            | Saldo para a Gerência Seguinte |        |
|----------|--------------|-----------------------------|----------------------------|--------|-----------------|------------|--------------------------------|--------|
|          |              |                             | Devedor                    | Credor | Devedor         | Credor     | Devedor                        | Credor |
|          |              | Transporte                  | 0,00                       | 364,23 | 4.894,44        | 4.807,92 € | 0,00 €                         | 277,71 |
| 17.01.01 |              | ADSE                        | 0,00                       | 55,15  | 706,37          | 684,32     | 0,00                           | 33,10  |
| 17.01.02 |              | Caixa Geral de Aposentações | 0,00                       | 173,34 | 2.219,97        | 2.150,66   | 0,00                           | 104,03 |
| 17.01.03 |              | Sindicato                   | 0,00                       | 23,11  | 308,95          | 303,39     | 0,00                           | 17,55  |
| 17.01.04 |              | Segurança Social            | 0,00                       | 80,75  | 1.178,00        | 1.186,23   | 0,00                           | 88,98  |
| 17.01.05 |              | IRS                         | 0,00                       | 31,88  | 481,15          | 483,32     | 0,00                           | 34,05  |
| 17.02.01 |              | Devoluções                  | 0,00                       | 0,00   | 0,00            | 0,00       | 0,00                           | 0,00   |
|          |              | Total                       | 0,00                       | 364,23 | 4.894,44        | 4.807,92   | 0,00                           | 277,71 |

*Tânia Gaspar*

Tânia  
Gaspar

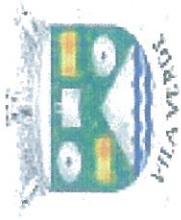

## **Modificações ao Plano Plurianual de Investimento**

Ano de 2020

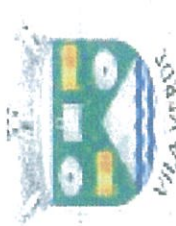

# FREGUESIA DE VILA VERDE

Tânia Gaspar  
 Ano: 2020  
 Data: 20/02/2020  
 Alteração n.º: 1  
 Data Aprovação: 20/02/2020  
 Pág.: 2

## Modificações ao Plano Plurianual de Investimentos

(Unidade: euros)

| Objectivo | Programa | Projeto/Ação | Designação                              | Código Classificação Económica | Datas      |            | Despesas 2020          |                   |                       |                   | Anos Seguintes |          |          | Modificação (+/-) |        |      |      |           |           |
|-----------|----------|--------------|---|--------------------------------|------------|------------|------------------------|-------------------|-----------------------|-------------------|----------------|----------|----------|-------------------|--------|------|------|-----------|-----------|
|           |          |              |   |                                | Inicio     | Fim        | Total                  |                   | Finaanc. não Definido |                   | 2021           | 2022     | 2023     |                   | Outros |      |      |           |           |
|           |          |              |   |                                |            |            | Dotação Actual         | Dotação Corrigida | Dotação Actual        | Dotação Corrigida |                |          |          |                   |        |      |      |           |           |
| 2         | 53       |              | Outras actividades cívicas e religiosas |                                |            |            |                        |                   |                       |                   |                |          |          |                   |        |      |      |           |           |
| 2         | 53       | 2019/04      | Construção Capela Mortuária             | .07.01.04.12.                  | 01/01/2020 | 31/12/2022 | 1.800,00               | 13.900,00         | 1.800,00              | 13.900,00         | 0,00           | 1.500,00 | 1.400,00 | 0,00              | 0,00   | 0,00 | 0,00 | 12.000,00 |           |
|           |          |              |   |                                |            |            | Totais do Programa 53: | 1.800,00          | 13.900,00             | 1.800,00          | 13.900,00      | 0,00     | 1.500,00 | 1.400,00          | 0,00   | 0,00 | 0,00 | 12.000,00 |           |
|           |          |              |   |                                |            |            | Totais do Objectivo 2: | 1.800,00          | 13.900,00             | 1.800,00          | 13.900,00      | 0,00     | 1.500,00 | 1.400,00          | 0,00   | 0,00 | 0,00 | 0,00      | 12.000,00 |
| 3         | 50       |              | Outras funções económicas               |                                |            |            |                        |                   |                       |                   |                |          |          |                   |        |      |      |           |           |
| 3         | 50       | 2019/03      | Recuperação de lavadouros               | .07.01.02.03.                  | 01/01/2020 | 31/12/2020 | 3.471,00               | 4.471,00          | 3.471,00              | 4.471,00          | 0,00           | 0,00     | 0,00     | 0,00              | 0,00   | 0,00 | 0,00 | 1.000,00  |           |
|           |          |              |   |                                |            |            | Totais do Programa 50: | 3.471,00          | 4.471,00              | 3.471,00          | 4.471,00       | 0,00     | 0,00     | 0,00              | 0,00   | 0,00 | 0,00 | 0,00      | 1.000,00  |
|           |          |              |   |                                |            |            | Totais do Objectivo 3: | 3.471,00          | 4.471,00              | 3.471,00          | 4.471,00       | 0,00     | 0,00     | 0,00              | 0,00   | 0,00 | 0,00 | 0,00      | 1.000,00  |
|           |          |              |   |                                |            |            | Totais:                | 5.271,00          | 18.271,00             | 5.271,00          | 18.271,00      | 0,00     | 1.500,00 | 1.400,00          | 0,00   | 0,00 | 0,00 | 0,00      | 13.000,00 |



# FREGUESIA DE VILA VERDE

*Tânia Gaspar*

Tânia  
Gaspar

## Modificações ao Plano Plurianual de Investimentos

| Órgão Executivo          |
|--------------------------|
| Em ___ de _____ de _____ |
| _____                    |
| _____                    |
| _____                    |
| _____                    |
| _____                    |
| _____                    |
| _____                    |

| Órgão Deliberativo       |
|--------------------------|
| Em ___ de _____ de _____ |
| _____                    |
| _____                    |
| _____                    |
| _____                    |
| _____                    |
| _____                    |
| _____                    |

Handwritten signature and initials in the top right corner.

Tânia Gaspar



**Modificações ao Plano Plurianual  
de Investimento**

Ano de 2020



# FREGUESIA DE VILA VERDE

Ano: 2020

Data: 20/02/2020

Revisão n.º: 1

Data Aprovação: 20/02/2020

Pág.: 2

*Tânia Gaspar*

*[Handwritten signature]*

## Modificações ao Plano Plurianual de Investimentos

(Unidade: euros)

| Objectivo              | Programa | Projeto/Ação | Designação                | Código Classificação Económica | Datas      |            | Despesas 2020 |                   |                  |                   | Anos Seguintes       |      |      | Modificação (+/-) |           |        |
|------------------------|----------|--------------|---------------------------|--------------------------------|------------|------------|---------------|-------------------|------------------|-------------------|----------------------|------|------|-------------------|-----------|--------|
|                        |          |              |                           |                                | Inicio     | Fim        | Total         |                   | Financ. Definido |                   | Financ. não Definido | 2021 | 2022 |                   | 2023      | Outros |
|                        |          |              |                           |                                |            |            | Dotação Atual | Dotação Corrigida | Dotação Atual    | Dotação Corrigida |                      |      |      |                   |           |        |
| 3 50                   | 202002   |              | Outras funções económicas | 07.01.06.02.                   | 01/01/2020 | 31/12/2020 | 0,00          | 12.000,00         | 0,00             | 12.000,00         | 0,00                 | 0,00 | 0,00 | 0,00              | 12.000,00 |        |
| 3 50                   |          |              | Aquisição de cartilha     |                                |            |            | 0,00          | 12.000,00         | 0,00             | 12.000,00         | 0,00                 | 0,00 | 0,00 | 0,00              | 12.000,00 |        |
| Totais do Programa 50: |          |              |                           |                                |            |            | 0,00          | 12.000,00         | 0,00             | 12.000,00         | 0,00                 | 0,00 | 0,00 | 0,00              | 12.000,00 |        |
| Totais do Objectivo 3: |          |              |                           |                                |            |            | 0,00          | 12.000,00         | 0,00             | 12.000,00         | 0,00                 | 0,00 | 0,00 | 0,00              | 12.000,00 |        |
| Totais:                |          |              |                           |                                |            |            | 0,00          | 12.000,00         | 0,00             | 12.000,00         | 0,00                 | 0,00 | 0,00 | 0,00              | 12.000,00 |        |



**FREGUESIA DE VILA VERDE**

*Tânia Gaspar*

**Modificações ao Plano Plurianual de Investimentos**

Órgão Executivo

Em \_\_\_ de \_\_\_\_\_ de \_\_\_\_\_

---

---

---

---

---

---

---

---

Órgão Deliberativo

Em \_\_\_ de \_\_\_\_\_ de \_\_\_\_\_

---

---

---

---

---

---

---

---

5

ledr



Tania  
Gaspar



## Mapa de Revisão Orçamental (Despesa)

Ano de 2020

FREGUESIA DE VILA VERDE



*Tânia Gaspar*

Ano: 2020

Data: 20/02/2020

Revisão n.º: 1

Data Aprovação: 20/02/2020

Revisão Orçamental

(Unidade: euros)

| Código            | Descrição                | Código POCAL     |                          | Despesa                            |                     |                  |                     | Observações |
|-------------------|--------------------------|------------------|--------------------------|------------------------------------|---------------------|------------------|---------------------|-------------|
|                   |                          | Dotações Anuais  | Modificações Orçamentais | Reposições abatidas aos pagamentos | Dotações Corrigidas |                  |                     |             |
|                   |                          |                  |                          |                                    |                     |                  | Inscrições/Reforços |             |
| 02.02.03          | Conservação de bens      | 10.000,00        | 2.606,29                 |                                    |                     | 12.606,29        |                     |             |
| 07.01.02.03       | Reparação e beneficiação | 3.471,00         | 1.000,00                 |                                    |                     | 4.471,00         |                     |             |
| 07.01.04.12       | Cemitérios               | 4.700,00         | 12.000,00                |                                    |                     | 16.700,00        |                     |             |
| 07.01.06.02       | Outro                    | 20.000,00        | 12.000,00                |                                    |                     | 32.000,00        |                     |             |
| <b>Total.....</b> |                          | <b>38.171,00</b> | <b>27.606,29</b>         |                                    |                     | <b>65.777,29</b> |                     |             |

Órgão Deliberativo

Em \_\_\_ de \_\_\_\_\_ de \_\_\_\_\_

---

---

---

---

---

---

---

---

---

---

Órgão Executivo

Em \_\_\_ de \_\_\_\_\_ de \_\_\_\_\_

---

---

---

---

---

---

---

---

---

---

*Tânia Gaspar*

Tânia  
Gaspar



**Mapa de Revisão Orçamental (Receita)**

**Ano de 2020**

FREGUESIA DE VILA VERDE



Tania Gaspar

Ano: 2020

Data: 20/02/2020

Revisão n.º: 1

Data Aprovação: 20/02/2020

Revisão Orçamental

| Código FOCAL |                     | Receita          |   |                           |                      | Observações |
|--------------|---------------------|------------------|---|---------------------------|----------------------|-------------|
| Código       | Descrição           | Previsões Atuais | Modificações Orçamentais<br>Inscrições/<br>Reforços | Diminuições/<br>Anulações | Previsões Corrigidas |             |
| 16.01.01     | Na posse do serviço | 0,00             | 27.606,29   |                           | 27.606,29            |             |
| Total.....   |                     | 0,00             | 27.606,29   |                           | 27.606,29            |             |

(Unidade: euros)

Órgão Deliberativo

Em \_\_\_ de \_\_\_\_\_ de \_\_\_\_\_

\_\_\_\_\_

\_\_\_\_\_

\_\_\_\_\_

\_\_\_\_\_

\_\_\_\_\_

\_\_\_\_\_

Órgão Executivo

Em \_\_\_ de \_\_\_\_\_ de \_\_\_\_\_

\_\_\_\_\_

\_\_\_\_\_

\_\_\_\_\_

\_\_\_\_\_

\_\_\_\_\_

\_\_\_\_\_

## Anexo B

Relativo á ata número 12, dia 27 de fevereiro de 2020 da Assembleia da Freguesia de Vila Verde.

  
Tânia  
Gaspar



### JUNTA DE FREGUESIA DE VILA VERDE

#### PROTOCOLO A CELEBRAR ENTRE A JUNTA DE FREGUESIA E A CONFRARIA DA NOSSA SENHORA DA CONCEIÇÃO E ALMAS DE LARES RELATIVAMENTE Á BENEFICIAÇÃO DA MORTUÁRIA DE LARES

##### Considerando que:

- A Freguesia de Vila Verde evidenciou a necessidade de se promover a beneficiação da Casa Mortuária, que se reveste de grande importância;
- A Junta de Freguesia reconhece interesse para a comunidade na referida obra;
- Pode ser estabelecida uma parceria entre as duas instituições envolvidas para uma melhor prossecução do interesse público;
- As Autarquias locais têm o dever de promover as medidas necessárias, para a satisfação das necessidades dos seus fregueses, apresentando soluções de sustentabilidade e bem estar destes, e da população em geral, o que se verifica neste caso em concreto;
- De acordo com o artigo
- É celebrado o presente PROTOCOLO entre:

##### 1º Outorgante:

- **JUNTA DE FREGUESIA DE VILA VERDE**, pessoa coletiva de direito público com o nº 507 934 423, com sede na Rua do Grupo Recreativo Vilaverdense, 17, Vila Verde, designada abreviadamente por Freguesia, aqui representada por Vítor Manuel Gonçalves Alemão, que outorga na qualidade de Presidente de Junta de Freguesia, no uso dos poderes que por lei lhe são conferidos;

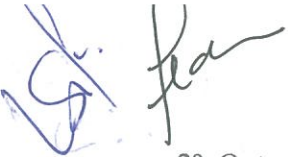
  
Tânia  
Gaspar

2º Outorgante:

- **CONFRARIA DA NOSSA SENHORA DA CONCEIÇÃO E ALMAS DE LARES**, pessoa coletiva de direito público com o nº 507 749 634 , com sede na Rua de S.Amaro, S/N , em Lares, Vila Verde, designada abreviadamente por Confraria, aqui representada por José António Costa Gaspar, que outorga na qualidade de Juiz da Confraria, no uso dos poderes que lhe são conferidos;

E designados conjuntamente por partes;

Que se regerá nos termos e condições constantes das cláusulas seguintes:

#### **Cláusula 1ª**

(objeto)

1. A Confraria da Nossa Senhora da Conceição e Almas de Lares é dona e legítima proprietária de um prédio urbano situado em Lares, com a área de 187metros quadrados, inscrito na matriz nº743 e descrito na Conservatória de Registo Predial sob o nº4037;
2. A Confraria da Nossa Senhora da Conceição e Almas de Lares pretende construir um alpendre para beneficiação da Casa Mortuária, na Rua de S. Amaro, em Lares, de acordo com o projeto de arquitetura, cuja planta se junta em anexo.
3. A empreitada da obra em causa, de acordo com o Orçamento, será executada com base no valor de 8507,61euros + iva.

#### **Cláusula 2ª**

(Obrigações da Junta)

Através do presente contrato, a Junta de Freguesia assume as obrigações que a seguir se descrevem:

1. A Junta de Freguesia procederá ao apoio financeiro da obra – Alpendre da Casa Mortuária no valor de 8507,61euros + iva.
2. Os pagamentos do referido apoio serão faseados, consoante a apresentação pela Confraria dos Autos de Medição da Obra.

#### **Cláusula 3ª**

(Obrigações da Confraria)

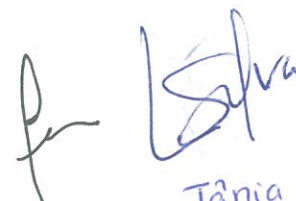
  
Tânia  
Gaspar

Através do presente contrato, a Confraria assume as obrigações que a seguir se descrevem:

1. A Confraria responsabiliza-se pela realização da obra nos termos do projeto de arquitetura apresentado.
2. A Confraria responsabiliza-se também pela realização dos arranjos exteriores à Casa Mortuária:
3. A Confraria responsabiliza-se pelo pagamento da obra.

**Cláusula 4ª**

(duração)

O presente contrato produz efeitos a partir da presente data e vigorará até à conclusão da Obra na Casa Mortuária, sendo que a empreitada se prevê que tenha a duração de 365 dias.

**Cláusula 5ª**

(alterações)

1. O presente contrato poderá ser modificado ou alterado mediante acordo escrito pelos representantes legais das Partes, passando a referidas alterações a constar de aditamento:
2. A Confraria não pode ceder a terceiros a sua posição no presente contrato, sem a autorização expressa da Junta de Freguesia:

**Cláusula 6ª**

(situações omissas)

Quaisquer situações omissas que surjam no âmbito da execução do presente contrato serão resolvidas por acordo entre as partes.

**Cláusula 7ª**

  
Tânia  
Gaspar

(aprovação)

Os termos do presente contrato pelo executivo da Junta de Freguesia em reunião de 24 de Fevereiro de 2020.

Os termos do presente contrato foram aprovados em Assembleia de Freguesia em 28 de Fevereiro de 2020, sob proposta da Junta de Freguesia.

Por estarem de acordo com o presente em todas as cláusulas vão as partes assiná-lo em sinal de conformidade.

Feito em duplicado, ficando cada uma das partes com um original.

Vila Verde, ----de -----de 2020

O Presidente de Junta de Freguesias

---

O Juiz da Confraria da Nossa Senhora da Conceição e Almas de Lares

---

# Anexo C

Relativo á ata número 12, dia 27 de fevereiro de 2020 da Assembleia da Freguesia de Vila Verde.

Este desenho é propriedade dos autores e não pode ser reproduzido, divulgado ou copiado, no todo ou em parte, sem autorização expressa. Reservados todos os direitos pela legislação em vigor.

*Tânia Gaspar*  
Tânia Gaspar

PLANTA - Alpendre e Arranjos Exteriores

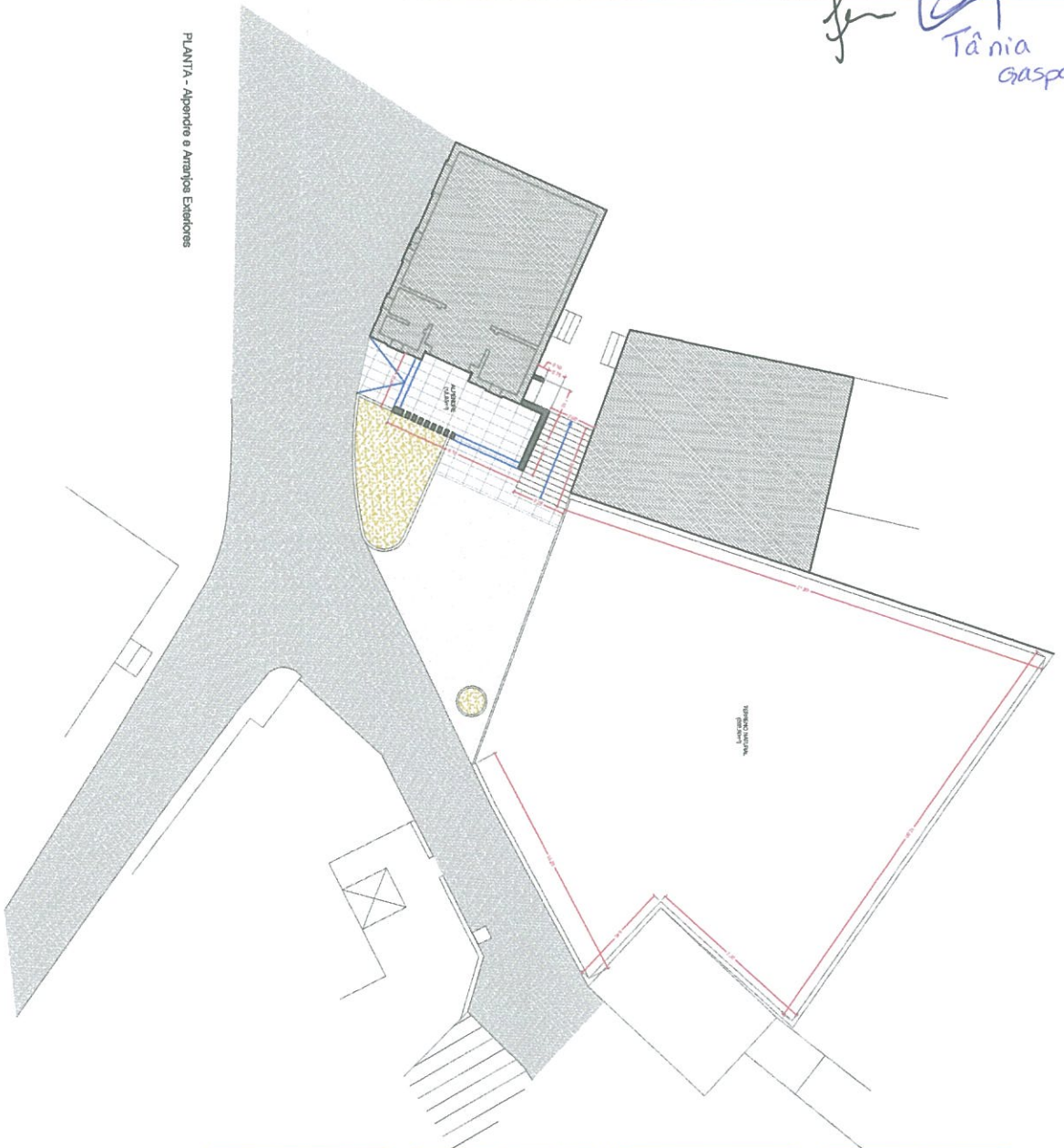

ALÇADO - Alpendre e Arranjos Exteriores (1/100)

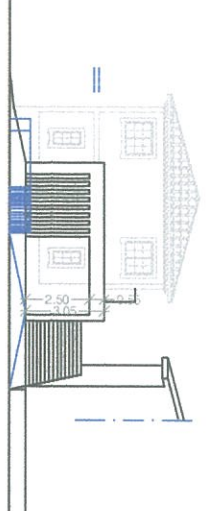

CORTE - Alpendre e Arranjos Exteriores (1/100)

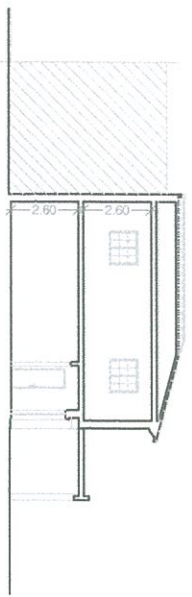

**LRD**

ARQUITETURA & ENGENHARIA  
Rua Dr. Duarte Silva 121 P.E. - 3000 - 040 Figueira da Foz  
Tm: 86 265 88 12 | email: gaspar@lrda.com

Assunto / Fase:  
ARQUITETURA

CONSTITUIÇÃO DE ALPENDRE E ARRANJOS EXTERIORES

Local: Rua de Santo Amaro, Lamas

Freguesia: Vila Verde

Concelho: Figueira da Foz

Ingenheiro:

Construída da Lamas

(N.º Sr.ª da Conceição e Almas de Lamas)

Plantas e Imagens Tridimensionais

Data: Junho 2019

Proj. n.º: 3/APD/CJUES/D

Versão: 01

Proj. Caméfilo n.º

Escala: 1/100

O Técnico:



Anexo D

Relativo á ata número 12, dia 27 de fevereiro de 2020 da Assembleia da

  
Tânia  
Gaspar



## ORÇAMENTO

CONSTRUÇÃO DE ARRANJO URBANISTICO

DONO DE OBRA: CONFRARIA DE LARES

LARES

RUA 5 DE OUTUBRO Nº239 LICEIA 3140-145 MONTEMOR-O-VELHO  
TLM. 962 559 416 TEL.233 920 048  
[www.cardosofigueiredo.pt](http://www.cardosofigueiredo.pt) [geral@cardosofigueiredo.pt](mailto:geral@cardosofigueiredo.pt)

  
Tânia  
Gaspar

CONSTRUÇÃO DE ARRANJO URBANÍSTICO  
CONFRARIA DE LARES  
LARES

  
CONSTRUÇÃO CIVIL  
Cardoso & Figueiredo. Lda

| ORÇAMENTO |   |    |                |             |                   |                   |
|-----------|---|----|----------------|-------------|-------------------|-------------------|
| ART       | DESCRIÇÃO DOS TRABALHOS   | UN | QUANT.         | PREÇO UNIT. | SUB TOTAL         | GLOBAIS           |
| <b>1</b>  | <b>TRABALHOS PRELIMINARES</b>   |    |                |             |                   |                   |
| 1.1       | Montagem de estaleiro e Marcações de implantação para abertura de fundações.  |    | vg             |             | 350,00 €          |                   |
|           | Total do capítulo   |    |                |             | <b>350,00 €</b>   | <b>350,00 €</b>   |
| <b>2</b>  | <b>MOVIMENTO DE TERRAS</b>  |    |                |             |                   |                   |
| 2.1       | Escavação para abertura de caboucos de sapatas até à profundidade necessária em que o solo apresente boas condições de resistência. |    | vg             |             | 400,00 €          |                   |
|           | Total do capítulo   |    |                |             | <b>400,00 €</b>   | <b>400,00 €</b>   |
| <b>3</b>  | <b>BETÃO ARMADO</b>   |    |                |             |                   |                   |
| 3.1       | Betão de Limpeza em sapatas   |    | m <sup>3</sup> |             | 80,00 €           |                   |
| 3.2       | Betão C20/25 em sapatas isoladas de pilares, inc. cofragem e armaduras em aço A400NR.   |    | m <sup>3</sup> |             | 574,08 €          |                   |
| 3.4       | Betão C20/25 em pilares, inc. cofragem e armaduras em aço A400NR.   |    | m <sup>3</sup> |             | 637,50 €          |                   |
| 3.5       | Betão C20/25 em vigas cobertura, inc. cofragem e armaduras em aço A400NR.   |    | m <sup>3</sup> |             | 860,00 €          |                   |
| 3.6       | Betão C20/25 em Lajes aligeiradas, inc. cofragem e armaduras em aço A400NR.   |    | m <sup>2</sup> |             | 457,50 €          |                   |
| 3.6       | Betão C20/25 sobre enrocamento de piso de alpendre, inc. cofragem e armaduras em aço A400NR.  |    | m <sup>2</sup> |             | 305,00 €          |                   |
| 3.6       | Betão C20/25 em reforço de escadas exteriores, inc. armaduras em aço A400NR.  |    | m <sup>2</sup> |             | 1.012,50 €        |                   |
|           | Total do capítulo   |    |                |             | <b>3.926,58 €</b> | <b>3.926,58 €</b> |

fean  
Tânia Gaspar

### ORÇAMENTO

| ART      | DESCRIÇÃO DOS TRABALHOS   | UN             | QUANT. | PREÇO UNIT. | SUB TOTAL       | GLOBALIS        |
|----------|---|----------------|--------|-------------|-----------------|-----------------|
| <b>4</b> | <b>ALVENARIAS</b>   |                |        |             |                 |                 |
| 4.1      | Execução de paredes em alvenaria simples, em paredes exteriores com Bloco 50x20x20 da marca Artebel, com todos os materiais, equipamentos e mão de obra especializada.  | m <sup>2</sup> |        |             | 472,65 €        |                 |
| 4.2      | Execução de paredes em alvenaria simples, em muros exteriores de platibanda, incluindo todos os materiais, equipamentos e mão de obra especializada.  | ml             |        |             | 166,50 €        |                 |
|          | Total do capítulo   |                |        |             | <b>639,15 €</b> | <b>639,15 €</b> |
| <b>5</b> | <b>COBERTURAS</b>   |                |        |             |                 |                 |
| 5.1      | Cobertura plana não acessível, não ventilada, com godo, tipo convencional, pendente de 1%, composta por: formação de pendentes: argamassa com argila expandida de 350 kg/m <sup>3</sup> de densidade, com espessura média de 5 cm; impermeabilização com duas camada coladas: camada de betume modificado com elastómero <u>30 FV ± 40 FP</u> , totalmente colada com maçarico; camada separadora sob protecção: geotêxtil não tecido composto por fibras de poliéster entrelaçadas; camada de protecção: 5 cm de seixo rolado de 15 a 25 mm de diâmetro. | m <sup>2</sup> |        |             | 543,38 €        |                 |
| 5.2      | Fornecimento e aplicação de runfo em chapa lacada de remate em mouriscas da empena, incluindo fixação mecânica.   | ml             |        |             | 111,00 €        |                 |
|          | Total do capítulo   |                |        |             | <b>654,38 €</b> | <b>654,38 €</b> |

  
Tânia  
Gaspar

CONSTRUÇÃO DE ARRANJO URBANÍSTICO  
CONFRARIA DE LARES  
LARES

  
CONSTRUÇÃO CIVIL  
Cardoso & Figueiredo, Lda

| ORÇAMENTO         |   |                |        |             |                   |                   |
|-------------------|---|----------------|--------|-------------|-------------------|-------------------|
| ART               | DESCRIÇÃO DOS TRABALHOS   | UN             | QUANT. | PREÇO UNIT. | SUB TOTAL         | GBLOAIS           |
| <b>6</b>          | <b>CANTARIAS</b>  |                |        |             |                   |                   |
| 6.1               | Aplicação de Espelhos e Cobertor em Vidraço, com 3cm de espessura, incluindo colas, betumes e equipamentos para um perfeito acabamento.           | Vg             |        |             | 1.262,50 €        |                   |
| Total do capítulo |   |                |        |             | <b>1.262,50 €</b> | <b>1.262,50 €</b> |
| <b>7</b>          | <b>ACABAMENTO DE PAVIMENTOS</b>   |                |        |             |                   |                   |
| 7.1               | Execução de camada de argamassa de regularização e formação de penderes em interior de alpendre para aplicação de revestimento.                   | m <sup>2</sup> |        |             | 228,75 €          |                   |
| Total do capítulo |   |                |        |             | <b>228,75 €</b>   | <b>228,75 €</b>   |
| <b>8</b>          | <b>REVESTIMENTO DE PAREDES E TETOS</b>  |                |        |             |                   |                   |
| 8.1.1             | Execução de salpisco com aplicação de rede de reboco nas transições betão/alvenaria e todos os materiais necessários, equipamentos e mão de obra. | vg             |        |             | 131,25 €          |                   |
| 8.1.2             | Execução de reboco areado fino, inc. todos os materiais necessários, equipamentos e mão de obra.  | m <sup>2</sup> |        |             | 540,00 €          |                   |
| 8.1.3             | Execução de reboco areado fino em teto de alpendre e talões de vigas, inc. todos os materiais necessários, equipamentos e mão de obra.            | m <sup>2</sup> |        |             | 375,00 €          |                   |
| Total do capítulo |   |                |        |             | <b>1.046,25 €</b> | <b>1.046,25 €</b> |

*Tânia Gaspar*

CONSTRUÇÃO DE ARRANJO URBANÍSTICO  
CONFRARIA DE LARES  
LARES



| ORÇAMENTO |                         |    |        |             |           |         |
|-----------|-------------------------|----|--------|-------------|-----------|---------|
| ART       | DESCRIÇÃO DOS TRABALHOS | UN | QUANT. | PREÇO UNIT. | SUB TOTAL | GBLOAIS |

**TOTAL GERAL DO ORÇAMENTO**

(Ao valor acresce o IVA à taxa em vigor)

**8.507,61 €**

Liceia, 03 de Junho de 2019

*[Handwritten signature]*

*[Faint handwritten text]*

*[Faint handwritten text]*

*[Faint handwritten text]*

*[Faint handwritten text]*

*[Faint handwritten text]*

## Anexo E

Relativo á ata número 12, dia 27 de fevereiro de 2020 da Assembleia da Freguesia de Vila Verde.



*Jed*  
*Tânia Gaspar*

### ASSEMBLEIA DA JUNTA DE FREGUESIA DE VILA VERDE

#### ATA EM MINUTA

#### DA SESSÃO EXTRAORDINÁRIA DA ASSEMBLEIA DE FREGUESIA REALIZADA NO DIA 27 DE FEVEREIRO DE 2020

Aos vinte e sete dias do mês de fevereiro de dois mil e vinte, pelas 21 horas e 30 minutos reuniu na sede da Junta de Freguesia de Vila Verde, em sessão extraordinária, a Assembleia de Freguesia de Vila Verde, com a seguinte ordem de trabalhos.

- 1- Apreciação e votação da Conta de Gerência do ano de 2019.-----
- 2- Apreciação e votação da 1ª Revisão do Orçamento e Plano Plurianual para 2020, por aplicação do Saldo de Gerência de 2019. -----
- 3- Apreciação e votação do protocolo entre a Junta de Freguesia e a Confraria da Nossa Senhora da Conceição e Almas de Lares. -----

Posto à votação o ponto 1 Apreciação e votação da Conta de Gerência do ano de 2019, o documento foi aprovado por unanimidade. -----

Posto à votação o ponto 2 Apreciação e votação da 1ª Revisão do Orçamento e Plano Plurianual para 2020, por aplicação do Saldo de Gerência de 2019, o documento foi aprovado por maioria, com abstenção de dois votos, um pelo movimento Cidadãos pela Freguesia e outro pela Coligação Democrata Unitária. -----

Posto à votação o ponto 3- Apreciação e votação do protocolo entre a Junta de Freguesia e a Confraria da Nossa Senhora da Conceição e Almas de Lares o documento foi aprovado por unanimidade. -----

Nada mais havendo a acrescentar, o Presidente da Assembleia deu encerrada a sessão, da qual se lavrou a presente ata em minuta, que será assinada pelo Presidente da Assembleia de Freguesia.

O Presidente da Assembleia de Freguesia

\_\_\_\_\_  
(Jorge Pedro)

*Handwritten signature*



ASSEMBLEIA MUNICIPAL  
VILA VERDE

ATA Nº 001/2018

REALIZAÇÃO DA 01ª Sessão Ordinária do Conselho Municipal de Educação

Realizou-se em 20 de maio de 2018, às 08h00min, a 01ª Sessão Ordinária do Conselho Municipal de Educação, convocada pelo Presidente do Conselho, Sr. Edson de Souza, de acordo com o Edital nº 001/2018, publicado no Diário Oficial do Município de Vila Verde em 14 de maio de 2018.

Participaram da sessão os membros do Conselho Municipal de Educação, conforme segue:

1- Presidente: Sr. Edson de Souza, Presidente do Conselho Municipal de Educação;

2- Vereador: Sr. Edson de Souza, Vereador do Município de Vila Verde;

3- Vereador: Sr. Edson de Souza, Vereador do Município de Vila Verde;

4- Vereador: Sr. Edson de Souza, Vereador do Município de Vila Verde;

5- Vereador: Sr. Edson de Souza, Vereador do Município de Vila Verde;

6- Vereador: Sr. Edson de Souza, Vereador do Município de Vila Verde;

7- Vereador: Sr. Edson de Souza, Vereador do Município de Vila Verde;

8- Vereador: Sr. Edson de Souza, Vereador do Município de Vila Verde;

9- Vereador: Sr. Edson de Souza, Vereador do Município de Vila Verde;

10- Vereador: Sr. Edson de Souza, Vereador do Município de Vila Verde;

11- Vereador: Sr. Edson de Souza, Vereador do Município de Vila Verde;

12- Vereador: Sr. Edson de Souza, Vereador do Município de Vila Verde;

13- Vereador: Sr. Edson de Souza, Vereador do Município de Vila Verde;

14- Vereador: Sr. Edson de Souza, Vereador do Município de Vila Verde;

15- Vereador: Sr. Edson de Souza, Vereador do Município de Vila Verde;

Assinado e lido em 20 de maio de 2018.

*Handwritten signature*  
Edson de Souza

## Anexo F

Relativo á ata número 12, dia 27 de fevereiro de 2020 da Assembleia da Freguesia de Vila Verde.



*JM*  
*Tânia Gaspar*

### Assembleia de Freguesia de Vila Verde

## CONVOCATÓRIA

De acordo com a legislação em vigor (Lei nº 169/99 de 18 de Setembro, com as alterações introduzidas pela Lei nº 5 – A/2002 de 11 de Janeiro), cumpre-me informar que terá lugar na quinta-feira, 27 de fevereiro de 2020, pelas 21:30 horas, uma reunião extraordinária da Assembleia de Freguesia, na sede da Junta de Freguesia de Vila Verde, com a seguinte ordem de trabalhos:

- 1- Apreciação e votação da Conta de Gerência do ano de 2019.
- 2- 1ª Revisão do Orçamento e Plano Plurianual para 2020, por aplicação do Saldo de Gerência de 2019.
- 3- Protocolo entre a Junta de Freguesia e a Confraria da Nossa Senhora da Conceição e Almas de Lares.

Vila Verde, 12 de fevereiro de 2020

O Presidente da Mesa da Assembleia de Freguesia

Jorge Manuel Lopes Pedro

